Куз-қиш даврига тайёргарлик жараёни ва ёқилғи-энергетика ресурсларидан оқилона фойдаланишни таъминлаш

Республика электр энергетика тизими

IES

ИЭС* - 19 та** ***Қуввати – 14 654 МВт
Шундан,
***ДХШ*- 8 та**

2024 йилда 864 МВт
***Йил якунига** қадар 203 МВт*
2025 йилда 1265 МВт

ГЭС*- 67 та** ***Қуввати – 2 244 МВт

2024 йилда 13 МВт
11 та микро ГЭС ишга туширилди.
***Йил якунига** қадар 11 МВт*
7 та микро ГЭС ишга туширилиши кутилмоқда.
2025 йилда 160 МВт ишга туширилади

ШЭС*- 1 та** ***Қуввати – 211 МВт

MASDAR
Navoi nur solar

ФЭС*- 9 та** ***Қуввати – 1 717 МВт

UNG Uzbekistan GTL
Uz-Kor Gas Chemical
АГМК

***Блок станция*- 3 та**

Қуввати – 223 МВт

Ишлаб чиқарилган электр энергиясини магистрал ва тақсимлаш тармоқларига етказиб берилади

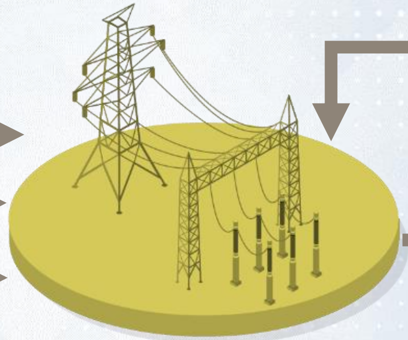

Республика бўйича:
Қувват – 18 775 МВт

2024 йил якунига қадар республика электр энергияси истеъмоли 84,2 млрд кВт соат прогноз қилинмоқда

“Ўзбекистон миллий электр тармоқлари” АЖ

500 кВ - 7 та подстанция
220 кВ - 73 та подстанция
110 кВ - 5 та подстанция
Жами **85** та подстанция
110-500 кВ – 11,2 км магистрал тармоқ

“Худудий электр тармоқлари” АЖ

110 кВ - 716 та подстанция
35 кВ - 1 084 та подстанция
0,4-110 кВ – 280,3 минг км тармоқ

Трансформатор пункти
97 003 та

Истеъмолчилар ва уларнинг электр энергияси истеъмоли :

Жами:	8,1 млн	68,7 млрд кВт соат
Аҳоли:	7,5 млн	21,2 млрд кВт соат
Улгуржи:	550 минг	47,5 млрд кВт соат

Электр энергиясини узатиш

МАГИСТРАЛ ТАРМОҚЛАР БЎЙИЧА

- 110–500 кВли тармоқлари **11,2** минг км
- Эскирган тармоқлар **3,9** минг км (**32**%)
- Технологик йўқотиш **2,5** %
- 110-500 кВли ПС сони 85 та, **28 558** МВА
- Эскирган ПС **24** та (**28**%)
- Транспортировка **74** млрд кВт соат

2024 йилда амалга оширилган ишлар

Мукаммал таъмир	
Ҳаво тармоғи	**370** км
Трансформатор	**1** та

220 кВ “Сардор” ПС (Наманган) қуввати **700** МВАга (+175 МВА) етказилди.

500 кВ “Лочин” ПС (Андижон) қуввати **1302** МВАга (+300 МВА) етказилди.

Тошкент вилоти Юқори Чирчиқ туманида узунлиги **2** км бўлган 220 кВли электр тармоғи қурилди.

2024/2025 йиллар куз-қиш даврига тайёргарлик

	Йиллик мукаммал таъмир режаси	сентябрь
Ҳаво тармоғи	**848** км	**938** км
Трансформатор	**9** та	**10** та

220 кВ “Қуйлиқ” ПС қуввати **34** МВАга оширилади (Тошкент шаҳар).

“Сарой” ПС (Андижон), “Зафаробод” ПС (Жиззах), “Охонгарон” ПС (Тошкент вилояти) ва “Мурунтау” ПС (Навоий) ишга туширилиб, қўшимча **1 877** МВА қувват яратилади.

Навоий, Жиззах, Тошкент, Қашқадарё, Самарқанд ва Бухоро вилоятларида жами узунлиги **595** км бўлган 220-500 кВли электр узатиш тармоқлари қурилади.

Истиқболда янги ишга тушадиган лойиҳалар

- 220 кВ **3 689,90** км
- 500 кВ **6 194,95** км
- 500 кВ **22** та ПС **26 640,0** МВА
- 220 кВ **31** та ПС **10 650,0** МВА
- Қуввати **2 917.5** МВт
- Технологик йўқотиш **2,4** %

ТАҚСИМЛАШ ТАРМОҚЛАРИ БЎЙИЧА

	Сони	Истеъмол
Аҳоли:	7,5 млн та	21,2 млрд кВт соат
Улгуржи:	550 минг та	47,5 млрд кВт соат

Технологик йўқотиш 9,7 млрд кВт соат *(12,4%)*

Жами истеъмол 78,3 млрд кВт соат

Тақсимлаш тармоқларининг ҳозирги ҳолати

- 0,4 – 110 кВли тармоқлари **280,5** минг км
- Эскирган тармоқлар **134,4** минг км (48%)
- 35-110 кВли ПС сони **1 800** та
- Эскирган ПС **751** та (42%)
- 10-6/0,4 кВ ТП сони **97** минг та
- Эскирган ТП **36,6** минг та (**37**%)

2024/2025 йиллар куз-қиш даврига тайёргарлик

	Йиллик мукаммал таъмир режаси	Январь-ноябрь
Ҳаво тармоғи	**29,4** минг км	**29 5** минг км
Трансформатор	**10,2** минг та	**10 267** та
Реконструкция - модернизация		
Ҳаво тармоғи	**5 546** км	**979** км
Трансформатор	**1 544** та	**400** та

Республика ҳудудларидаги 110 кВли 35 та ПС учун олиб келинган 69 та трансформатор ўрнатилиши ҳисобига 2024 йил якунига қадар 2 921 МВА қўшимча қувват яратилди.

Кутилаётган натижа

- Қўшимча 2 921 МВА қувват яратилади
- Авариялар сони 30% га қисқаради

Истиқболда янги ишга тушадиган лойиҳалар

- 110/35/10/6/0,4 кВ электр тармоқлари **112 288,4** км
- 35-110 кВ **112** та ПС
- Истеъмолчилар **9,7** млн та
- 10-6/0,4 кВ ТП сони **34 915** та
- ПС қуввати **1 725** МВА
- Технологик йўқотиш **10,8** %

O'ZBEKISTON RESPUBLIKASI ENERGETIKA VAZIRLIGI

Ўзбекистон Республикасида йирик қайта тикланувчи энерия манбалари лойиҳалари

Ўzbekiston Respublikasi ENERGETIKA VAZIRLIGI

Ишга туширилган лойиҳалар

ШЭС	ФЭС
437 МВт	2 317 МВт

Йил бошидан Э/Э ишлаб чиқариш

567 млн кВт.с — 3 713,0 млн кВт.с

Жами

4 280,0 млн кВт.с

Йил бошидан газ сарфи камайиши

171,0 млн м3 — 1 125,0 млн м3

Жами

1 297,0 млн м3 (экв 220,0 млн долл)

кунлик 12-13 млн куб метр

2024 йил якунигача ишга тушириладиган лойиҳалар

ШЭС	ФЭС	Батарея
600 МВт	200 МВт	300 МВт

Жами — 4 217 МВт

Йил якунидаги кўрсаткичлар

Э/Э ишлаб чиқариш

5 100,0 млн кВт.с

Газ сарфи камайиши

1 414,0 млн куб метр

(экв 240,0 млн доллар)

кунлик 12-13 млн куб метр

25 ноябрь кунидаги кўрсаткилари

ФЭС	1 285 МВт	8,3 млн кВт.с	Жами 9,0 млн кВт.с
ШЭС	110 МВт	0,7 млн кВт.с	

Газ сарфи камайиши

2,7 млн куб метр (экв 0,46 млн долл)

2025 йил кўрсаткичлари

ФЭС	5 980 МВт	8,5 млрд кВт.с	Жами 7 632 МВт / 13,5 млрд кВт.с
ШЭС	1 652 МВт	5,0 млрд кВт.с	
Батарея	2 082 МВт		

Газ сарфи камайиши

4,1 млрд куб метр (экв 697,0 млн долл)

Эришилган натижалар

- ✓ Республикада яшил энергия улушини ошириш орқали экологияга зарарли моддаларни чиқишини олдини олиш.
- ✓ Республика истеъмолини қоплаш мақсадида қўшимча генерация қувватлари захирасини яратиш.
- ✓ Энергия сақлаш қурилмаларини барпо этиш орқали кундуги ва кечки максимум вақтларда қувват танқислигини олдини олиш ва қувват барқарорлигини таъминлаш.
- ✓ Йиллар давомида ёз ва қиш мавсумларида мажбурий киритилаётган чекловларга чек қўйиш.

2025 йил давомида қурилиши бошланадиган лойиҳалар

O'ZBEKISTON RESPUBLIKASI
ENERGETIKA VAZIRLIGI

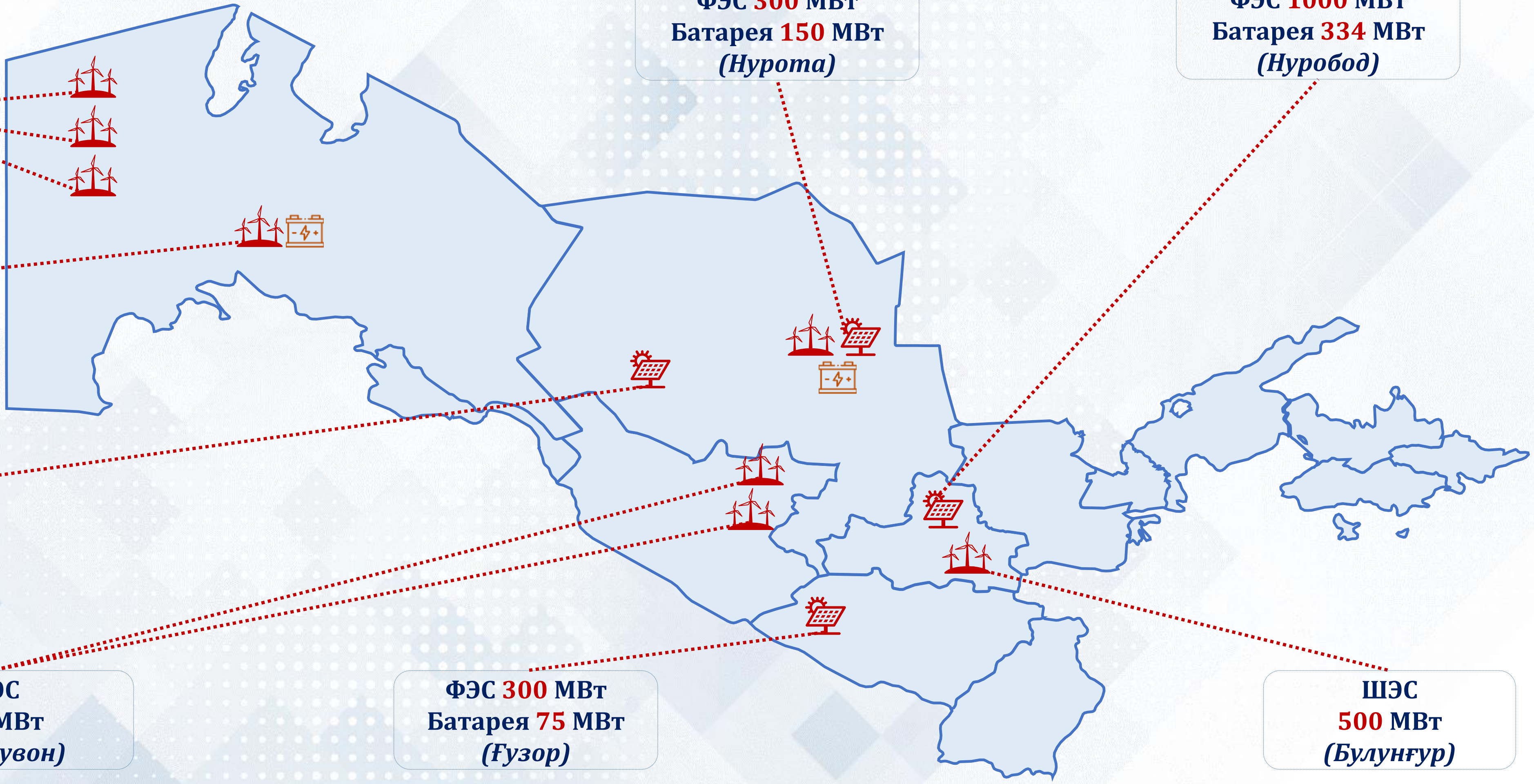

ШЭС 1 500 МВт
Батарея 300 МВт
(Қўнғирот 1,2,3)

ШЭС 200 МВт
Батарея 100 МВт
(Кораўзак)

ФЭС
65 МВт
(Тутли-2)

ФЭС 300 МВт
Батарея 150 МВт
(Нурота)

ФЭС 1000 МВт
Батарея 334 МВт
(Нуробод)

ШЭС
900 МВт
(Гиждувон)

ФЭС 300 МВт
Батарея 75 МВт
(Ғузор)

ШЭС
500 МВт
(Булунғур)

ШЭС	ФЭС	Батарея	Ишчилар қурилиш даври	Тармоқ	Инвестиция	CO2 чиқиндилар пасайиши
3 100 МВт	1 665 МВт	959 МВт	9 6000	3 480 км	7,5 млрд долл	2 900 минг тон

2025 йил давомида ишга тушириладиган лойиҳалар

O'ZBEKISTON RESPUBLIKASI
ENERGETIKA VAZIRLIGI

ФЭС (300)
300 МВт
(Кармана)

ШЭС (300)
100 МВт
(Кораўзак)

ФЭС (100)
100 МВт
(Тупроккалъа)

ШЭС (500)
100 МВт
(Томди)

ШЭС (500)
200 МВт
(Пешку)

ФЭС (200)
200 МВт
(Томди)

Гибрид (600) 150 МВт
Батарея 150 МВт
(Нурота)

ФЭС (500)
200 МВт
(Фариш)

Батарея (150)
150 МВт
(Тракторсоз)

Батарея (334)
334 МВт
(Юқоричирчиқ)

Батарея 600 МВт
(Асака, Уйчи, Поп, Паркент, Пскент)

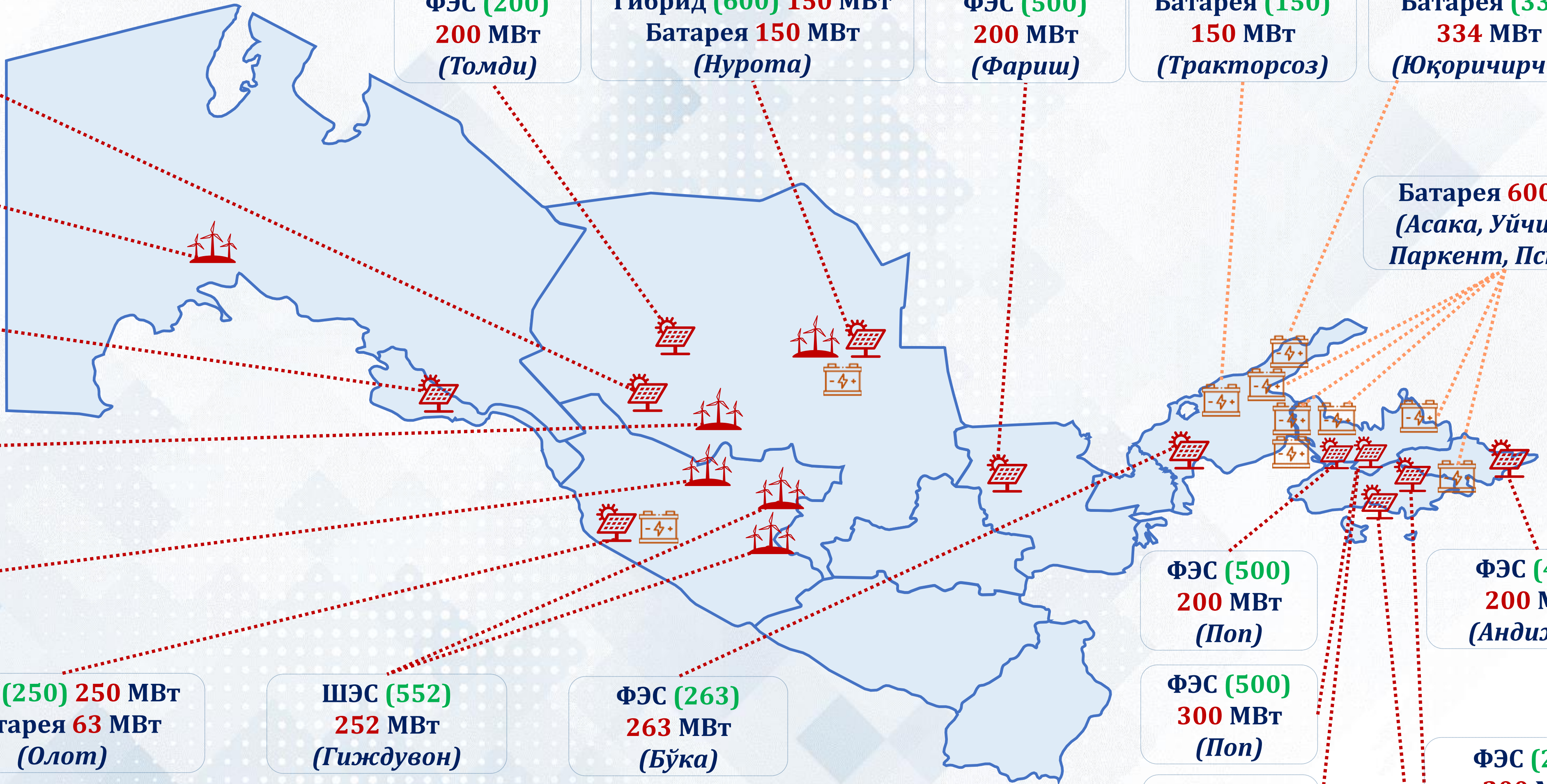

ФЭС (500)
200 МВт
(Поп)

ФЭС (400)
200 МВт
(Андижон)

ФЭС (500)
300 МВт
(Поп)

ФЭС (200)
200 МВт
(Чуст)

ФЭС (200)
200 МВт
(Ўзбекистон)

ФЭС (500)
200 МВт
(Бешарик)

ФЭС (250) 250 МВт
Батарея 63 МВт
(Олот)

ШЭС (552)
252 МВт
(Гиждувон)

ФЭС (263)
263 МВт
(Бўка)

ШЭС
652 МВт

ФЭС
2 763 МВт

Батарея
1 782 МВт

Ишчилар
қурилиш даври
18 000

Тармоқ
270 км

Инвестиция
6,1 млрд долл

СО2 чиқиндилар пасайиши
4 700 минг тон

2024 йилда куз-қиш даврида табиий газни барқарор етказиб беришни таъминлаш бўйича тадбирлар

O'ZBEKISTON RESPUBLIKASI ENERGETIKA VAZIRLIGI

МАГИСТРАЛ ГАЗ ТРАНСПОРТИ ТИЗИМИ

	2023 йил	2024 йил
Магистрал газ қувурларини таъмирлаш *(км)*	45,7	64,7
Компрессор станцияларида газ ҳайдаш агрегатларини таъмирлаш *(дона)*	88	96
Ер ости газ омборларига табиий газни жамлаш *(млрд куб м)*	4,7	5,4

Ер ости газ омборидан табиий газни олиш ҳажмини барқарор олиш бўйича бажарилган ишлар

“ГАЗЛИ” ГЕОСИ	2024 йил режаси	Амалда
Қудуқларни жорий ва мукаммал таъмирлаш	58	89
Қудукларда геофизик тадқиқот ўтказиш	69	69
Узунлиги 5 км газ қувури коллекторини қуриш	5	5,5
Газни тозалаш қурилмасини қуриш	1	1

“ХЎЖАОБОД” ГЕОСИ	2024 йил режаси	Амалда
Қудуқларни жорий ва мукаммал таъмирлаш	14	22
Қудукларда геофизик тадқиқот ўтказиш	50	50
Қудуқларни бурғилаш	10	8
Газни тозалаш ва қуритиш цехи ускуналарини тафтишдан ўтказиш	2	2

ГАЗ ТАЪМИНОТИ ТИЗИМИ

	2023 йил	2024 йил
Газ тармоқларини таъмирлаш *(км)*	287	175,2
Газ тақсимлаш пунктларини таъмирлаш *(дона)*	250	478
Газ тақсимлаш пунктларини техник тафтишдан ўтказиш *(минг дона)*	62,8	52,5
Ер ости газ тармоқлари ҳолатини текшириш *(км)*	5 881	7 283
Қувурларни босим остида зичликка синаш ва ҳаво ёрдамида тозалаш *(км)*	6 345	6 777
Газ тармоқларини бўяш ва тартибга келтириш *(км)*	3 101	4 095
Икки босқичли тизимга ўтказиш *(минг дона)*	951,8	300,2

262 та авариявий бригадалар тузилди

220 та махсус автотранспорт тайёрланди

Фавқулодда ҳолатлар учун захира яратилди

3 425 та жўмраклар
530 та манометрлар
5,9 тонна карбид
2,1 тонна мой

567 та пайвандлаш ускунаси
33 минг метр турли қувурлар
928 та зулфинлар

Куз-қиш даврида электр энергиясини оқилона фойдаланиш бўйича тафсиялар

Биринчи навбатдаги чора-тадбирлар

Тармоқларни тозалаш — Электр узатиш тармоқларини дарахт шох-шаббаларидан ўз вақтида тозалаш зарур. Бу электр узатишда хавф-хатарни камайтиради.

Тармоқларни таъмирлаш — Электр узатиш тармоқлари ҳамда подстанциялардаги уланмаларни тепловизор кўригидан ўтказиш орқали электр энергиясини йўқотишни камайтириш мумкин.

Юкламаларни тенглаштириш — Трансформатор пунктларидаги фазалар аро юкламаларни тенг тақсимлаш электр энергиясининг самарали тақсимланишини таъминлайди.

Ёритишни оптимизациялаш — Кунинг ёруғ даврида мақсадсиз ёниб турган кўча чироқлари ва тадбиркорларга тегишли бўлган ҳудудларда ёниб турган чироқларни ўчириш мумкин.

Иситиш тизимларини оптимизациялаш
- Қиш мавсумида илиқ об-ҳаво даврида иситиш тизимлари ёниқ ҳолатда эшик деразаларни очиб қўйилишини олдини олиш лозим.
- Кўп квартирали уйларни теплоизоляция қилиш ва эшик ромларни замонавий эшик ромларга алмаштириш орқали иссиқлик йўқотишни камайтириш мумкин.

Қуёш энергиясидан фойдаланиш — Аҳоли томонидан қуёш панелларни ўрнатилиши бўйича тарғибот-ташвиқот ишларини кучайтириш лозим.

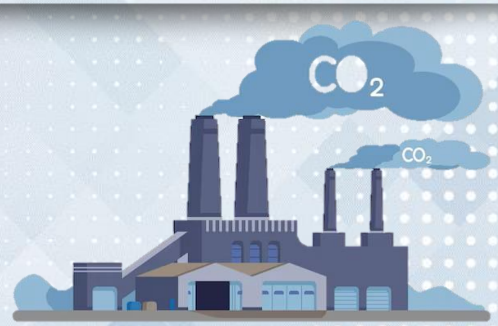

Электр энергияси танқис даврлардаги чора-тадбирлар

1. **Реклама банерлари**
   Электр энергияси танқис даврларда кўча реклама экранлари ва шунга ўхшаш безак чироқларидан фойдаланмаслик керак.

2. **Энергияни тежаш**
   Барча электр энергиясидан фойдаланувчиларни энергияни тежашга чорлаш ва тежамкорлик бўйича маълумотлар бериш зарур.

Қўшимча Тежамкорлик Чоралари

1. **Энергия самарадорлиги**
   Энергия самарадорлиги юқори бўлган электротехник жиҳозлардан фойдаланишни тарғиб қилиш керак.

2. **Тежамкор ускуналар**
   Тежамкор лампалар, энергия самарадорлиги юқори бўлган музлаткичлар ва бошқа жиҳозлардан фойдаланишни тарғиб қилиш зарур.

Натижалар

Ушбу чора-тадбирларни амалга ошириш натижасида электр энергиясининг мақсадсиз фойдаланиши олди олиниб, электр энергиясини ишлаб чиқариш учун сарф этилаётган табиий бойликларимизнинг тежалишига ҳамда зарарли газ миқдорини камайтирилишига эришилади.

МУҲИМ ВАЗИФАЛАР:

1

Ҳаво ҳарорати нисбатан мўтадил вақтларда турар жой ва ташкилотларда хона ҳароратини иситиш тизимидан самарали фойдаланилмаяпти.

- ✓ Хонада ҳаво ҳароратини назорат қилиш энергия ресурсларини исроф этилишини камайтиради. Тезкор ҳисоб-китобларга кўра хона ҳаво ҳарорати амалдаги даражадан **5°С**га пасайтирилса, соатига **100 минг кВт** ёки кунига **1 млн кВт.с** электр энергияси ҳамда соатига **75 минг куб м** ёки кунига **750 минг куб м** газ иқтисод қилиниши мумкин.
- ✓ **Эътибор беринг,** агар ушбу иқтисод қилинган газни иқтисодиёт тармоқларига йўналтирсак, кунига қўшимча **15 млрд** сўмлик юқори қийматга эга маҳсулот ишлаб чиқариш мумкин. Ёки АГНКСлар орқали автомобилларга ёқилғи сифатида сотсак, кунига **433 минг долларлик 577 минг тонна** импорт бензин ўрни қопланади.

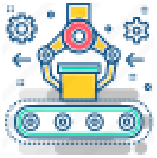

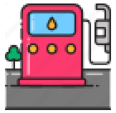

2

- ✓ Биноларнинг дераза, эшик ва бошқа тирқишлари орқали иссиқ ҳавонинг ташқарига чиқиб кетиши сабабли **40 фоиз**дан ортиқ энергия йўқотилади. Эшикларда автоматик ёпиш қурилмалари ўрнатиш, дераза ва эшикларнинг тирқишларини махсус ленталар билан беркитиш, ойналарни полиэтилен плёнкалар билан қоплаш каби иссиқлик изоляциясини ошириш тадбирлари орқали ушбу йўқотишларни **30 фоиз**гача камайтириш мумкин.
- ✓ Бирламчи энергия ресурсларининг деярли **40 фоизи** биноларда истеъмол қилинишини инобатга олиб, ушбу энергия самарадорлигини ошириш имкониятининг **10 фоиз**идан фойдаланилса **600 млн куб метр** табиий газни тежаш мумкин.

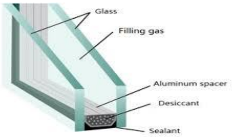

3

Кўча ёритиш чироқларидан беҳуда фойдаланишни тўхтатиш зарур. Бунда, кўчадаги мавжуд ҳаракатлар вазиятидан келиб чиқиб, ҳаракат сенсорларини ўрнатиш, маълум вақтлар оралиғида кўча ёритиш чироқларини ўчириш ёки ёритиш қурилмаларининг қувватини камайтириш лозим.

4

Бир ёки икки смена иш режимига эга йирик истеъмолчиларни куз-қиш даврида тунги ишлаш режимга ўтказиш чораларини кўриш. Яъни**, эрталабки (06:00дан 09:00гача) ва кечқурунги (17:00дан 22:00гача)** истеъмолнинг максимум давридаги **1 000 МВт**гача бўлган қувватларни тунги вақтга ўтказиш орқали қувват танқислигини олдини олиш муммкин.

Шу ўринда, эътибор беринг, тунги электр энергияси тарифи **1,5 баробар**га арзонлиги ҳисобига тадбиркорларда маҳсулот таннархини пасайтириш имконига эга бўлишади.

МУҲИМ ВАЗИФАЛАР:

5

- ✓ Реклама ва иллюминация ёритиш тизимларини куннинг ёруғ кунларида ўчириб қўйишлик ҳамда 00:00 дан сўнг фойдаланишда тўхтатиш чораларини кўриш.
- ✓ Оддий мисол, кўчада кечаси ишдан қайтаётганда ҳаммамиз шоҳиди бўламиз, ресторан ва магазинларнинг ёритиш тизимлари ҳамда катта-катта реклама дисплейлари ва таблолари 24 соат ўчмасдан ишлайди.

6

Янги қурилаётган уйларда энергия самарадорлигини ошириш мақсадида ташқи ва ички иссиқлик изоляциясини таъминловчи технологияларидан фойдаланиш чораларини кўриш зарур.

7

Ҳар бир ижтимоий соҳа ва давлат ташкилотларида навбатчиликни ташкил этиб, масъул шахсларга иш куни ёки мактаб-боғчаларда ўқиш вақти якунида иситиш тизими ҳароратини минимал талабларгача пасайтириш, иситиш электр ускуналари ва ёритиш тизимларини тўлиқ ўчириш, дераза ва эшикларни беркитиш бўйича вазифаларни юклаш шарт.

8

Янги қуриладиган ва реконструкция қилинадиган барча кўпқаватли уйларни, жамоат бинолари (шу жумладан, давлат ва хусусий) хусусан таълим муассасалари, соғлиқни сақлаш, спорт, маданият ва туризм объектларини, умумий овқатланиш ва хизмат кўрсатиш масканларини, савдо-кўнгилочар марказларининг бино-иншоотларини табиий газга улашни чеклаш шарт.

Кўмир ёқилғиси етказиб бериш

Кўмир ёқилғиси етказиб берилди
(2024 йил 29 ноябрь ҳолатига)

- **1 564 минг тонна маҳаллий кўмир (аҳолига 951 минг, бюджет ташкилотларига 613 минг тонна)**
- **765 минг тонна импорт кўмир (аҳолига 533 минг, бюджет ташкилотларига 232 минг тонна)**

Куз-қиш даврида етказиб бериш:

2024 йилда (апрель – декабрь) – **жами 11 917 минг тонна** *(ўтган мавсумга нисбатан* ***318*** *минг тонна кўп)*, **шу жумладан маҳаллий – 7 849 минг тонна (*1 503* *минг тонна кўп*), импорт – 4 068 минг тонна (*1 185* *минг тонна кам*)**

минг тонна

		2023/2024 йил куз-қиш мавсумида амалда	2024/2025 йил куз-қиш мавсуми режаси	Ўтган йилга нисбатан фарқи (+/-)
Импорт кўмир	ИЭС	1 994	1 920	-74
	Аҳоли	340	353	+13
	Бюджет ташкилотлари	327	260	-67
	Хусусий тадбиркорлар	2 592	1 535	-1 057
	Жами:	**5253**	**4 068**	**-1 185**
Умумий, импорт+маҳаллий:		**11 599**	**11 917**	**+318**

		2023/2024 йил куз-қиш мавсумида амалда	2024/2025 йил куз-қиш мавсуми режаси	Фарқи (+/-)
Маҳаллий кўмир	ИЭС	3 665	3 900	+235
	Аҳоли	1 191	1 249	+58
	Бюджет ташкилотлари	583	650	+67
	Биржа савдолари орқали	907	2 050	+1 143
	Жами:	**6 346**	**7 849**	**+1 503**

ЁҚИЛҒИ-ЭНЕРГИЯ РЕСУРСЛАРИДАН ФОЙДАЛАНИШ СОҲАСИДА ДАВЛАТ НАЗОРАТИ МЕХАНИЗМИ

ШТАБ:
жами 2 267 нафар

Прокуратура, ДХХ, ИИВ, Департамент, Ўзэнергоинспекция

НАЗОРАТ ТАДБИРЛАРИ

1 Йирик истеъмолчиларни **ОГОҲЛАНТИРИШ**
*электр – **68 та**, газ – **5 573 та***

2 АСКУГ ва АСКУЭ тизимларини кунлик мониторинг қилиш учун **ЎЗЭНЕРГОИНСПЕКЦИЯ, ПРОКУРАТУРА** ходимларини бириктириш
*АСКУЭ – **30 нафар**, АСКУГ – **30 нафар***

3 Авария-диспетчерлик хизмати устидан назорат қилиш учун **ПРОКУРАТУРА** ходимларини бириктириш
электр – 208 нафар, *газ* – 208 нафар

4 Табиий йўқотиш **юқори** бўлган ҳудудларда **РЕЙД ТАДБИРЛАРИНИ** кучайтириш
*электр **12%** – Жиззах 19.3, Фарғона 16.5*
ҚҚР 15.7, Андижон 15.2
*газ **3,4%** – Қашқадарё 8, Жиззах 10*

5 **ШУБҲАЛИ** аҳоли истеъмолчиларини ўрганиш
*ойлик истеъмоли юқори бўлган: электр – **2 минг** кВт, газ – **5 минг** куб метр*
*истеъмолчилар: электр – **6 440 та**, газ – **3 747 та***

*Юқоричирчиқ туманида яшовчи А.Мирзаев ўз уйида майнинг қурилмаларини электр тармоғига ўзбошимчалик билан улаб, **203 млн** сўмлик электр энергиясини талон-торож қилган.*

6 **ҲИСОБЛАГИЧ**ларни АСКУЭ, АСКУГ тизимларига улашни якунлаш
*АСКУЭ – **468 135 та 6%***
*АСКУГ – **45 040 та 1,1%***

7 **ТАРМОҚДАН УЗИШ**ни назорат қилиш
50 фоиз олдиндан тўловни амалга оширмаганлар:
*электр – **44 807 та**, газ – **7 960 та***
маълумот узатмаётганлар:
*АГТКШ – **17 та (1 522 та)***

8 Ўчириш графикларига риоя этилишини назорат қилиш
*электр – **399 397 та истеъмолчи***
*газ – **796 та истеъмолчи***

9 Ноқонуний фойдаланган АГТКШларнинг **ЛИЦЕНЗИЯ**сини бекор қилиш *(**34 та**)*

10 **МУҚАДДАМ НОҚОНУНИЙ ФОЙДАЛАНГАН** истеъмолчилар ҳисобини юритиш ва назорат қилиш.
*электр – **30 242 та***
*газ – **9 906 та***

*Янгиҳаёт туманидаги "Энергомаш транс импекс" МЧЖга қарашли АГТКШда ўтган бир йил давомида табиий газдан ноқонуний фойдаланганлик ҳолати бўйича **3 маротаба** далолатнома расмийлаштирилиб, жами **1,4 млрд.** сўм зарар ҳисобланган.*

11 **ПРОФИЛАКТИК** ва **ТАРҒИБОТ ТАРБИРЛАРИ**ни кучайтириш
__19 622 та__ қўлланма,
__300 та__ эслатма тарқатилди
__4 134 та__ ОАВ орқали чиқиш қилинди

Эътиборингиз учун рахмат!